

Peer-Teamer
 André, Benjamin, Dimitry, Esma, Katharina, Latoya, Pascal

Projektleitung, Konzeption und Umsetzung
 Dr. Johanna Beate Lohff

Umsetzung, Künstlerin im Projekt
 SARIDI./Sabine Riedel-Dieckmann

Social Media, Fotos, Projektbegleitung
 Sophie-Clair Laur de Manos

Sprech- und Präsentationstraining
 Christian Bo Salle

Schreibwerkstatt
 Susanne Wessling

Workshop Fotografie
 Joachim Bachmann

Filmischer Mitschnitt
 Julian Laur de Manos

Impressum:
 Herausgeber
 Grafikdesign
 Online Realisation
 Redaktion
 Druck
 Auflage
 Fotos © Sophie-Clair Laur de Manos, memiki, Dimitry
 www.kunsthalle-recklinghausen.com

Kunsthalle Recklinghausen
 2D digital design/Peter Klippel
 Combyte/Christian Haase
 Dr. Johanna Beate Lohff
 Schützdruck, Recklinghausen
 1000



VOM HASENTEMPEL ZU DEN MÜCKENHÄUSERN

Sehen lernen, die Welt entdecken





Auszug aus der Amtlichen Stadtkarte Recklinghausen
Verwendung genehmigt am 06.05.2016 durch die Stadt Recklinghausen

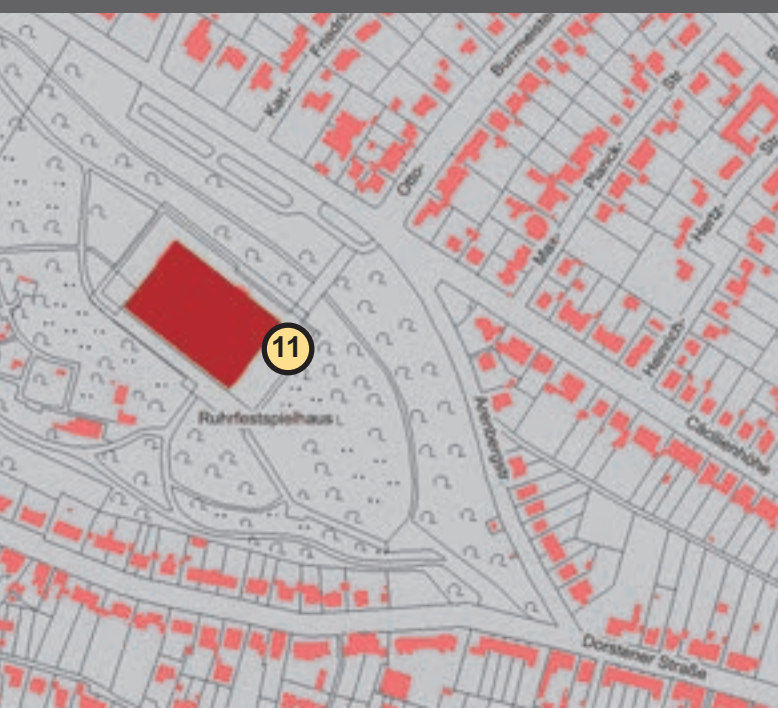

1 Leiko Ikemura
Hasentempel
2015
Hauptbahnhof/
Europaplatz



Esma



7 Timm Ulrichs
Das Ganze
und die Teile
1990–1991
Herzogswall/
Westerholter Weg



André



2 Julius Popp
bit.pulse
2014
Palais Vest



Katharina



8 Ulrich Rückriem
Bodenskulpturen vor
Nord- und Westportal
2002
Kirchplatz/St. Peter



3 Heinrich Brockmeier
Die Bürger tragen
ihre Stadt
1986
Rathausplatz/
Kaiserwall



Pascal



9 Heinz Ridder
Mahnmal unteilbares
Deutschland
1960
Kirchplatz/
Münsterstraße



Benjamin



4 Torben Ebbesen
Merkwürdiges Wasser
1992
Breite Straße/
Sparkasse Vest
Recklinghausen



Latoya



10 Per Kirkeby
Backsteinskulptur
für Recklinghausen
1996
Lohtor/Herzogswall

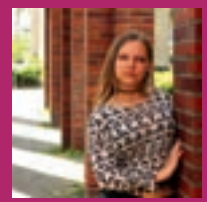

Katharina



5 Günter Tollmann
Bewegliche Plastik
1970
Königswall/
Sparkasse Vest
Recklinghausen

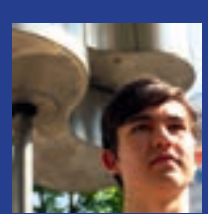

Dimitry



11 Henry Moore
Große Liegende/
Two Piece Reclining
Figure, No. 5
1963–1964
Festspielhaus/
Otto-Burrmeister-Allee

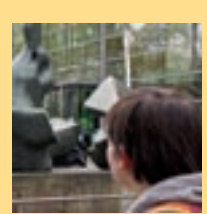

Latoya



6 Danuta Karsten
Stadtkuppel
2011–2013
Kreisverkehr
Hertener Straße



Dimitry



12 Michael Sailstorfer
Mückenhäuser
2011
Ehem. Bahnstrecke
zwischen Hubertus-
straße und Friedrich-
Ebert-Straße

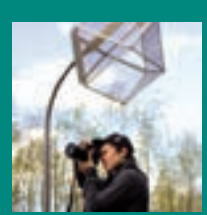

Dimitry